



Tutta la cittadinanza e' invitata il **4 Febbraio alle ore 20:45** presso la sala Agorà della scuola primaria in via Europa per la presentazione del progetto "Comunita' Energetiche"



Cosa è una CER

Una Comunità Energetica Rinnovabile è un gruppo di persone, imprese e/o pubbliche amministrazioni che collaborano per produrre, gestire e condividere l'energia rinnovabile in modo sostenibile ed efficiente.



La CER GERUNDO è una delle 9 Comunità Energetiche Rinnovabili del territorio Cremasco. I soci fondatori della CER GERUNDO sono:

- Comune di Dovera
- Comune di Monte Cremasco
- Comune di Spino d'Adda
- Comune di Vaiano Cremasco
- Comune di Crespiatica
- Parrocchia di Vaiano Cremasco
- Parrocchia di Dovera

Come funziona una CER

In una Comunità Energetica Rinnovabile l'energia elettrica rinnovabile viene condivisa tra i diversi soggetti produttori e consumatori aderenti alla CER, grazie all'impiego della rete nazionale di distribuzione di energia elettrica, che rende possibile la condivisione virtuale di questa energia. **L'autoconsumo di energia all'interno di una CER viene premiato da un incentivo economico**, ovvero una riduzione della spesa energetica annua sia per i consumatori che per i produttori. Maggiore energia autoconsumata tra i membri della CER significa maggiori vantaggi.

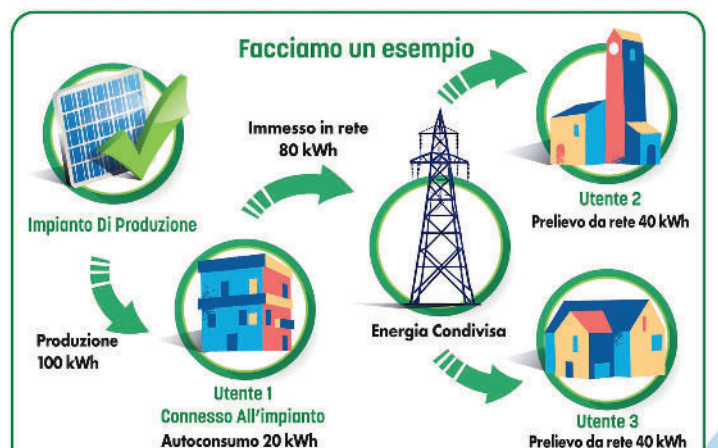

Perchè aderire a una CER

- € Iscrizione gratuita**
diventare membri della CER non comporta alcun costo: questa iniziativa è accessibile a tutti.
- Sostenibilità**
riduzione delle emissioni di CO2 e all'uso di fonti rinnovabili, migliorando la qualità dell'ambiente in cui viviamo
- Massima libertà**
è possibile aderire alla CER ed uscirne in qualsiasi momento, senza alcun vincolo o onere.
- Solidarietà**
la CER è un modo per aiutare le famiglie in difficoltà e investire nei progetti locali, rafforzando il senso di appartenenza alla comunità
- Incentivi economici**
a supporto dei costi della bolletta energetica o alla produzione di energia tramite impianti fotovoltaici
- Nuovi Progetti**
reinvestimento degli incentivi per nuovi impianti e progetti territoriali eco sostenibili

**CER: un'infinità di vantaggi
alla portata di tutti**

Aderisci anche tu!

Chi può aderire alla CER:

- Persone fisiche
- Piccole e medie imprese
- Enti territoriali, di ricerca e formazione, religiosi, del terzo settore

Puoi aderire in qualità di:

- Consumer**
se sei solo un consumatore di energia e non hai impianti di produzione
- Producer**
se hai un impianto di produzione di energia elettrica da fonti rinnovabili che immetti in rete per condividerla

Come aderire:

- compila** il modulo di manifestazione di interesse scaricandolo dal sito di consorzioit.net oppure ritirandolo in Comune o in parrocchia
- invia** il modulo di manifestazione di interesse a cer@consorzioit.net o consegnalo a mano in Comune.
- NOTA BENE:** allegare sempre copia della carta di identità e CF del soggetto sottoscrittore e l'ultima bolletta dell'energia elettrica disponibile

Per saperne di più

- www.consorzioit.net
- cer@consorzioit.net
- 0373/218871



Scopri di più:

