

Comune di Dovera
(Provincia di Cremona)

PROGETTO DEFINITIVO - ESECUTIVO

**LAVORI DI MESSA IN SICUREZZA ARGINI SPONDALI
CON RETTIFICA E RIPRISTINO CARREGGIATA STRADALE
E REALIZZAZIONE DI PERCORSO CICLABILE
RONCADELLO-BOFFALORA D'ADDA**

PIANO PARTICELLARE DI ESPROPRIO

Crema, luglio 2022

ing. Fabrizio Gamberoni

ORDINE DEGLI INGEGNERI DI CREMONA
Dot. Ing. FABRIZIO GAMBERONI
iscritto al n° 1068

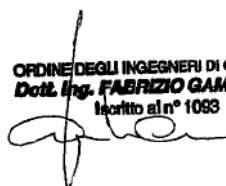

ing. Fabio Bettinelli

ORDINE DEGLI INGEGNERI CREMONA
Dot. Ing. FABIO BETTINELLI
iscritto al n. 1005





ESTRATTO GENERALE



TRACCIATO IN PROGETTO



PROPRIETARI – a seguire specifiche

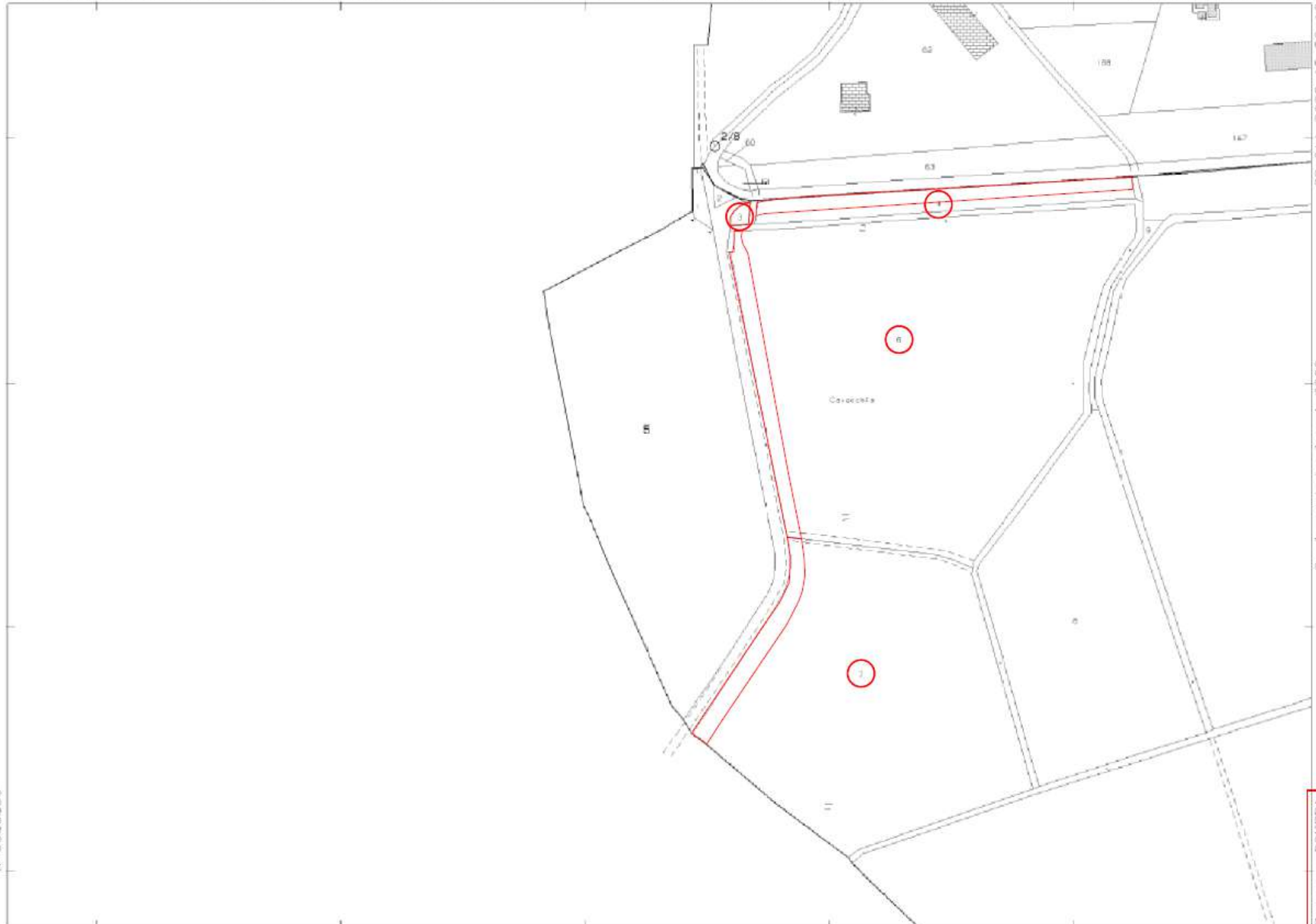

N=5023200

E=1539600

29-Ott-2020 15:56:10
Prot. n. 7247995/2020

Scala originale: 1:2000
Dimensione cornice: 594.000 x 378.000 metri.

Comune: DOVERA
Foglio: 12

1 Particella: 6

Catasto terreni

Visura attuale per immobile

Situazione degli atti informatizzati al 05/07/2022



Immobile di catasto terreni



Causali di aggiornamento ed annotazioni

Informazioni riportate negli atti del catasto al 05/07/2022

Dati identificativi: Comune di DOVERA (D358) (CR)

Foglio 12 Particella 7

Classamento:

Redditi: dominicale Euro 61,10 Lire 118.300

 agrario Euro 79,43 Lire 153.790

Il reddito dominicale è stato calcolato tenendo
conto delle seguenti deduzioni: 134A⁴⁾

Particella con qualità: SEMIN IRRIG di classe 2

Superficie: 11.830 m²

Ultimo atto di aggiornamento: Impianto meccanografico del 19/04/1975

> Dati identificativi

Comune di DOVERA (D358) (CR)

Foglio 12 Particella 7

Partita: 1253

Impianto meccanografico del 19/04/1975

> Dati di classamento

Redditi: dominicale Euro 61,10 Lire 118.300

 agrario Euro 79,43 Lire 153.790

Il reddito dominicale è stato calcolato tenendo
conto delle seguenti deduzioni: 134A⁴⁾

Particella con qualità: SEMIN IRRIG di classe 2

Superficie: 11.830 m²

Impianto meccanografico del 19/04/1975

> Intestazione attuale dell'immobile - totale intestati: 2

> 1. RAIMONDI COMINESI Angelo
(CF RIMNNGL69A09E648L)

nato a LODI (MI) il 09/01/1969

Diritto di: Proprieta' per 1/2 (deriva dall'atto 1)

> 2. RAIMONDI COMINESI Giovanni
(CF RIMNGNN38A29D358W)

nato a DOVERA (CR) il 29/01/1938

Diritto di: Proprieta' per 1/2 (deriva dall'atto 1)

1. SCRITTURA PRIVATA del 29/12/1993 Pubblico
ufficiale BIOTTI Sede PANDINO (CR) Repertorio n.
104764 - UR Sede CREMA (CR) Registrazione n. 88
registrato in data 13/01/1994 - Voltura n. 398.1/1994 in
atti dal 27/08/1994

Visura telematica

Tributi speciali: Euro 0,90

Legenda

a) 134A: Acque pubbliche della roggia formo derivate a mezzo delle seguenti opere - cavo nuovo

Catasto terreni

Visura attuale per immobile

Situazione degli atti informatizzati al 05/07/2022



Immobile di catasto terreni



Causali di aggiornamento ed annotazioni

Informazioni riportate negli atti del catasto al 05/07/2022

Dati identificativi: Comune di DOVERA (D358) (CR)
Foglio 12 Particella 6

Classamento:

Redditi: dominicale Euro 127,18 Lire 246.260

agrario Euro 131,72 Lire 255.055

Il reddito dominicale è stato calcolato tenendo
conto delle seguenti deduzioni: 134A^e)

Particella con qualità: SEMIN IRRIG di classe 1

Superficie: 17.590 m²

Ultimo atto di aggiornamento: Impianto meccanografico del 19/04/1975

> Dati identificativi

Comune di DOVERA (D358) (CR)

Foglio 12 Particella 6

Parità: 1253

Impianto meccanografico del 19/04/1975

> Dati di classamento

Redditi: dominicale Euro 127,18 Lire 246.260

agrario Euro 131,72 Lire 255.055

Il reddito dominicale è stato calcolato tenendo
conto delle seguenti deduzioni: 134A^e)

Particella con qualità: SEMIN IRRIG di classe 1

Superficie: 17.590 m²

Impianto meccanografico del 19/04/1975

> **Intestazione attuale dell'immobile - totale intestati: 2**

- > **1. RAIMONDI COMINESI Angelo**
(CF RMNNGL69A09E648L)
nato a LODI (MI) il 08/01/1969
Diritto di: Proprieta' per 1/2 (deriva dall'atto 1)
- > **2. RAIMONDI COMINESI Giovanni**
(CF RMNGNN38A29D358W)
nato a DOVERA (CR) il 28/01/1938
Diritto di: Proprieta' per 1/2 (deriva dall'atto 1)

Visura telematica

Tributi speciali: Euro 0,90

Legenda

a) 134A: Acque pubbliche della roggia tormo derivate a mezzo delle seguenti opere - cavo nuovo

Catasto terreni

Visura attuale per immobile

Situazione degli atti informatizzati al 05/07/2022



Immobile di catasto terreni



Causali di aggiornamento ed annotazioni

Informazioni riportate negli atti del catasto al 05/07/2022

Dati identificativi: Comune di DOVERA (D358) (CR)
Foglio 12 Particella 3

Classamento:

Redditi: dominicale Euro 0,07 Lire 133
agrario Euro 0,01 Lire 21

Particella con qualità: BOSCO MISTO di classe U

Superficie: 53 m²

Ultimo atto di aggiornamento: Impianto meccanografico del 19/04/1975

> Dati identificativi

Comune di DOVERA (D358) (CR)
Foglio 12 Particella 3
Partita: 1765

Impianto meccanografico del 19/04/1975

> Dati di classamento

Redditi: dominicale Euro 0,07 Lire 133
agrario Euro 0,01 Lire 21

Particella con qualità: BOSCO MISTO di classe U

Superficie: 53 m²

Impianto meccanografico del 19/04/1975

> Intestazione attuale dell'immobile - totale intestati: 1

> 1. INVESTIMENTI AGRICOLI IMMOBILIARI S.R.L.
(CF 01142590197)
Sede in CREMA (CR)
Diritto di: Proprieta' per 1/1 (deriva dall'atto 1)

1. Atto del 26/11/2004 Pubblico ufficiale GIOVANNI BATTISTA DONATI Sede CREMA (CR) Repertorio n. 81653 registrato in data - MUTAMENTO DI DENOMINAZIONE O RAGIONE SOCIALE Trascrizione n. 13743.1/2004 Reparto PI di LODI in atti dal 09/12/2004

Catasto terreni

Visura attuale per immobile

Situazione degli atti informatizzati al 05/07/2022



Immobile di catasto terreni



Causali di aggiornamento ed annotazioni

Informazioni riportate negli atti del catasto al 05/07/2022

Dati identificativi: Comune di DOVERA (D358) (CR)
Foglio 12 Particella 4

Classamento:

Redditi: dominicale Euro 14,92 Lire 28.880
 agrario Euro 12,17 Lire 23.560

Il reddito dominicale è stato calcolato tenendo
conto delle seguenti deduzioni: 134A^{el}

Particella con qualità: PRATO IRRIG di classe 1

Superficie: 1.520 m²

Ultimo atto di aggiornamento: Impianto meccanografico del 19/04/1975

> Dati identificativi

Comune di DOVERA (D358) (CR)
Foglio 12 Particella 4
Partita: 1765

Impianto meccanografico del 19/04/1975

> Dati di classamento

Redditi: dominicale Euro 14,92 Lire 28.880
 agrario Euro 12,17 Lire 23.560

Il reddito dominicale è stato calcolato tenendo
conto delle seguenti deduzioni: 134A^{el}

Particella con qualità: PRATO IRRIG di classe 1

Superficie: 1.520 m²

Impianto meccanografico del 19/04/1975

> Intestazione attuale dell'immobile - totale intestati: 1

> 1. INVESTIMENTI AGRICOLI IMMOBILIARI S.R.L.

L.

(CF 01142590197)

Sede in CREMA (CR)

Diritto di: Proprieta' per 1/1 (deriva dall'atto 1)

1. Atto del 26/11/2004 Pubblico ufficiale GIOVANNI BATTISTA DONATI Sede CREMA (CR) Repertorio n. 81653 registrato in data - MUTAMENTO DI DENOMINAZIONE O RAGIONE SOCIALE Trascrizione n. 13743.1/2004 Reparto PI di LODI in atti dal 09/12/2004

Visura telematica

Tributi speciali: Euro 0,90

Legenda

a) 134A: Acque pubbliche della roggia formo derivate a mezzo delle seguenti opere - cavo nuovo

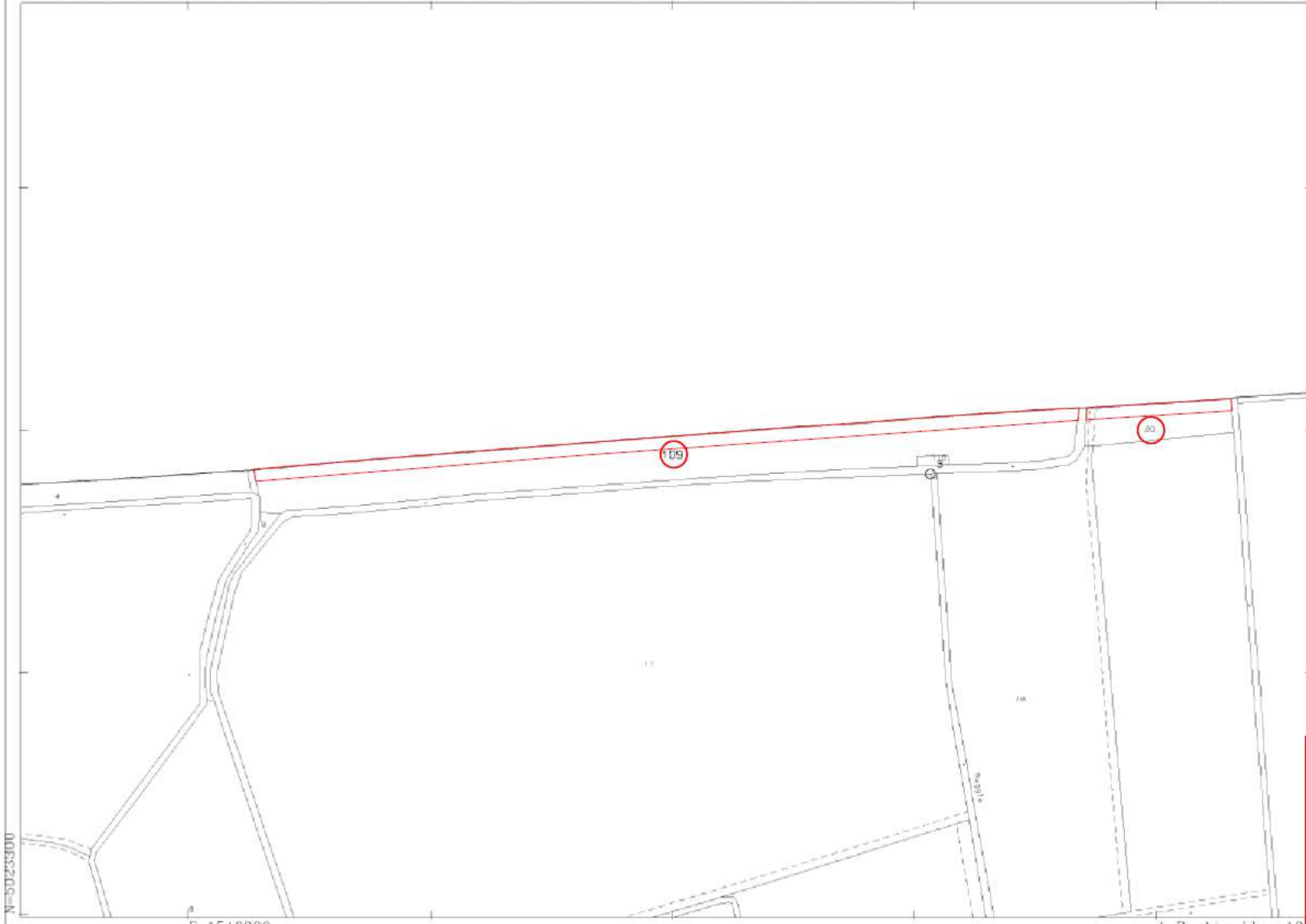

N=5023300

E=1540000

4-Lug-2022 15:47:51
Dimensione cornice: 534.000 x 378.000 met
Protocollo pratica T201644/2022

Comune: (CR) DOVERA
Foglio: 12

1 Particella: 109

Catasto terreni

Visura attuale per immobile

Situazione degli atti informatizzati al 05/07/2022



Immobile di catasto terreni



Causali di aggiornamento ed annotazioni

Informazioni riportate negli atti del catasto al 05/07/2022

Dati identificativi: Comune di DOVERA (D358) (CR)

Foglio 12 Particella 109

Classamento:

Redditi: dominicale Euro 64,25

 agrario Euro 49,79

Il reddito dominicale è stato calcolato tenendo
conto delle seguenti deduzioni: 113A^e)

Particella con qualità: PRATO IRRIG di classe 1

Superficie: 6.220 m²

Ultimo atto di aggiornamento: FRAZIONAMENTO del 31/01/2020 Pratica n. CR0005590 in atti dal 31/01/2020
presentato il 30/01/2020 (n. 5590.1/2020)

> Dati identificativi

Comune di DOVERA (D358) (CR)

Foglio 12 Particella 109

FRAZIONAMENTO del 31/01/2020 Pratica n.
CR0005590 in atti dal 31/01/2020 presentato il
30/01/2020 (n. 5590.1/2020)

> Dati di classamento

Redditi: dominicale Euro 64,25

 agrario Euro 49,79

Il reddito dominicale è stato calcolato tenendo
conto delle seguenti deduzioni: 113A^e)

Particella con qualità: PRATO IRRIG di classe 1

Superficie: 6.220 m²

FRAZIONAMENTO del 31/01/2020 Pratica n.
CR0005590 in atti dal 31/01/2020 presentato il
30/01/2020 (n. 5590.1/2020)

> Intestazione attuale dell'immobile - totale intestati: 1

> 1. INVESTIMENTI AGRICOLI IMMOBILIARI S.R.L.

L.
(CF 01142590197)

Sede in CREMA (CR)

Diritto di: Proprieta' per 1/1 (deriva dall'atto 1)

1. Atto del 26/11/2004 Pubblico ufficiale GIOVANNI BATTISTA DONATI Sede CREMA (CR) Repertorio n. 81653 registrato in data - MUTAMENTO DI DENOMINAZIONE O RAGIONE SOCIALE Trascrizione n. 13743.1/2004 Reparto PI di LODI in atti dal 09/12/2004

Nel documento sono indicati gli identificativi catastali dell'immobile originario dell'attuale

DOVERA (D358) (CR)
Foglio 12 Particella 10

Visura telematica

Tributi speciali: Euro 0,90

Legenda

a) 113A: Roggia dardianona

Catasto terreni

Visura attuale per immobile

Situazione degli atti informatizzati al 05/07/2022



Immobile di catasto terreni



Causali di aggiornamento ed annotazioni

Informazioni riportate negli atti del catasto al 05/07/2022

Dati identificativi: Comune di DOVERA (D358) (CR)
Foglio 12 Particella 20

Classamento:

Redditi: dominicale Euro 10,46
 agrario Euro 7,20

Particella con qualità: PRATO IRRIG di classe 1
Superficie: 900 m²

Ultimo atto di aggiornamento: TABELLA DI VARIAZIONE del 06/12/2013 Pratica n. CR0097481 in atti dal 06/12/2013 P.96373/13 (n. 2338.1/2013)

> Dati identificativi

Comune di DOVERA (D358) (CR)
Foglio 12 Particella 20

Impianto meccanografico del 19/04/1975

> Dati di classamento

Redditi: dominicale Euro 10,46
 agrario Euro 7,20

Particella con qualità: PRATO IRRIG di classe 1
Superficie: 900 m²

TABELLA DI VARIAZIONE del 06/12/2013 Pratica n. CR0097481 in atti dal 06/12/2013 P.96373/13 (n. 2338.1/2013)
Notifica effettuata con protocollo n. CR0002456 del 15/01/2014

> Intestazione attuale dell'immobile - totale intestati: 1

> 1. FONDAZIONE BARNI CORRADO DI
ROCADELLO
(CF 82007170192)
Sede in DOVERA (CR)
Diritto di Proprieta' per 1/1 (deriva dall'atto 1)

1. DELIBERA del 12/12/2003 Pubblico ufficiale REGIONE LOMBARDIA Sede MILANO (MI) Repertorio n. 15580 - AP Sede MILANO (MI) Registrazione n. 1662 registrato in data 31/12/2003 - ESEGUITA AI SOLI FINI DELLA CONTINUITA' STORICA Voltura n. 4653.1/2008 - Pratica n. CR0091804 in atti dal 22/09/2008

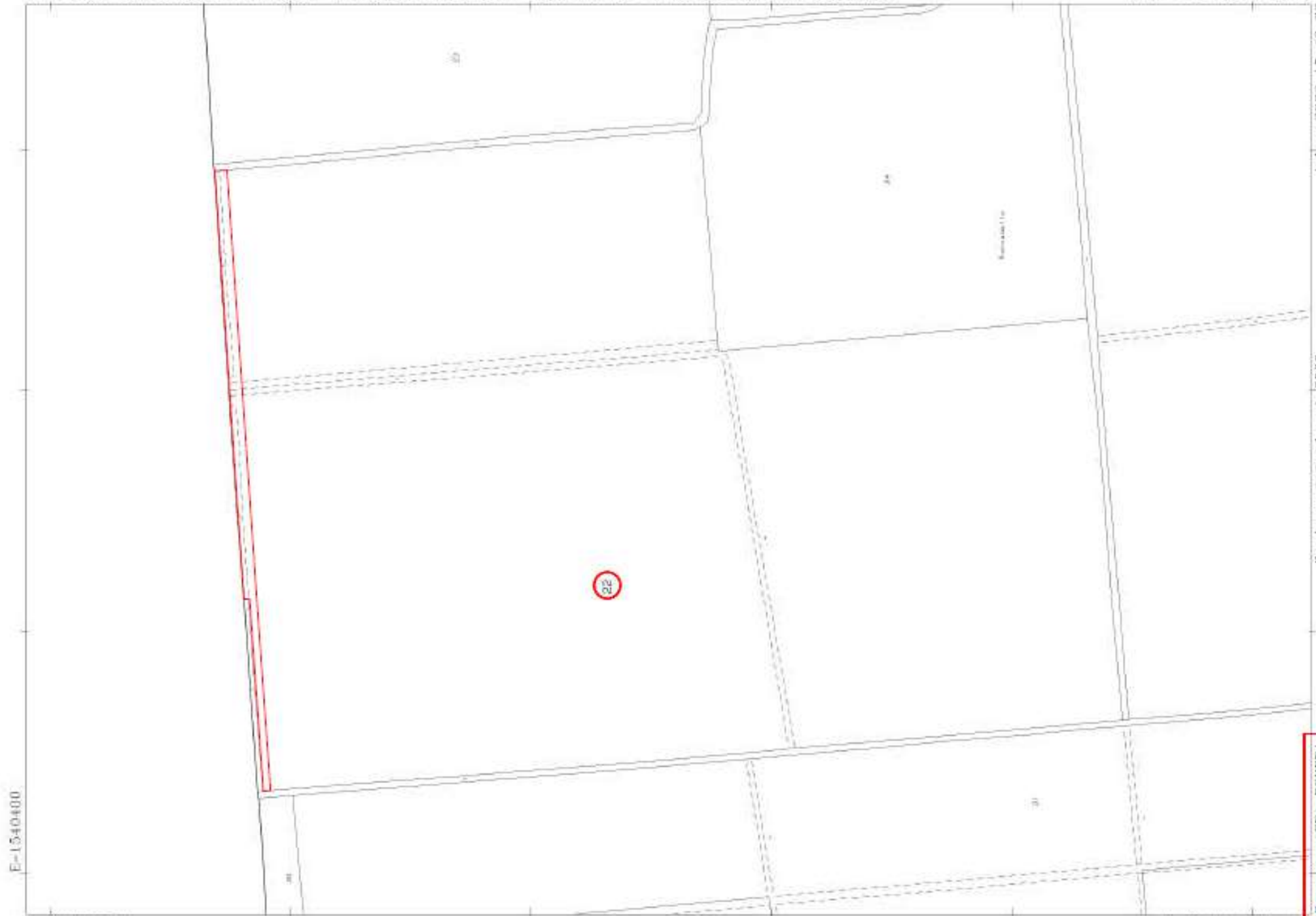

Scala originale: 1:2000
4-Jul-2022 15:49:33
Dimensione cartina: 534.000 x 378.000 met (Praticole pratica: T262739/2022)

Comune (CF) DOVERA
Foglio: 12

Catasto terreni

Visura attuale per immobile

Situazione degli atti informatizzati al 05/07/2022



Immobile di catasto terreni



Causali di aggiornamento ed annotazioni

Informazioni riportate negli atti del catasto al 05/07/2022

Dati identificativi: Comune di DOVERA (D358) (CR)
Foglio 12 Particella 22

Classamento:

Redditi: dominicale Euro 669,79 Lire 1.296.900
 agrario Euro 588,61 Lire 1.139.700

Il reddito dominicale è stato calcolato tenendo
conto delle seguenti deduzioni: 19A⁹¹
Particella con qualità: SEMIN IRRIG di classe 1
Superficie: 78.600 m²

Ultimo atto di aggiornamento: Impianto meccanografico del 19/04/1975

> Dati identificativi

Comune di DOVERA (D358) (CR)
Foglio 12 Particella 22
Partita: 1366

Impianto meccanografico del 19/04/1975

> Dati di classamento

Redditi: dominicale Euro 669,79 Lire 1.296.900
 agrario Euro 588,61 Lire 1.139.700

Il reddito dominicale è stato calcolato tenendo
conto delle seguenti deduzioni: 19A⁹¹
Particella con qualità: SEMIN IRRIG di classe 1
Superficie: 78.600 m²

Impianto meccanografico del 19/04/1975

> Intestazione attuale dell'immobile - totale intestati: 1

> 1. FONDAZIONE BARNI CORRADO DI
ROCADELLO
(CF 82007170192)
Sede in DOVERA (CR)
Diritto di: Proprieta' per 1/1 (deriva dall'atto 1)

1. DELIBERA del 12/12/2003 Pubblico ufficiale
REGIONE LOMBARDA Sede MILANO (MI) Repertorio
n. 15580 - AP Sede MILANO (MI) Registrazione n. 1662
registrato in data 31/12/2003 - ESEGUITA AI SOLI FINI
DELLA CONTINUITA' STORICA Voltura n. 4653.1/2008 -
Pratica n. CR0091804 in atti dal 22/09/2008

Visura telematica

Tributi speciali: Euro 0,90

Legenda

a) 19A: Roggia tinella



N=5023300

E-1540500

Scala originale: 1:2000
Dimensione cornice: 584.000 x 878.000 metProtocollo pratica T363530/2022

Comune: (CR) DOVERA
Foglio: 12

1 Particella: 23

Catasto terreni

Visura attuale per immobile

Situazione degli atti informatizzati al 05/07/2022



Immobile di catasto terreni



Causali di aggiornamento ed annotazioni

Informazioni riportate negli atti del catasto al 05/07/2022

Dati identificativi: Comune di DOVERA (D358) (CR)
Foglio 12 Particella 23

Classamento:

Redditi: dominicale Euro 144,35 Lire 279.510
 agrario Euro 126,86 Lire 245.630

Il reddito dominicale è stato calcolato tenendo
conto delle seguenti deduzioni: 19A⁴⁾

Particella con qualità: SEMIN IRRIG di classe 1
Superficie: 16.940 m²

Ultimo atto di aggiornamento: Impianto meccanografico del 19/04/1975

> Dati identificativi

Comune di DOVERA (D358) (CR)

Foglio 12 Particella 23

Partita: 1366

Impianto meccanografico del 19/04/1975

> Dati di classamento

Redditi: dominicale Euro 144,35 Lire 279.510
 agrario Euro 126,86 Lire 245.630

Il reddito dominicale è stato calcolato tenendo
conto delle seguenti deduzioni: 19A⁴⁾

Particella con qualità: SEMIN IRRIG di classe 1
Superficie: 16.940 m²

Impianto meccanografico del 19/04/1975

> Intestazione attuale dell'immobile - totale intestati: 1

> 1. FONDAZIONE BARNI CORRADO DI
ROCADELLO
(CF 82007170192)
Sede in DOVERA (CR)
Diritto di: Proprieta' per 1/1 (deriva dall'atto 1)

1. DELIBERA del 12/12/2003 Pubblico ufficiale
REGIONE LOMBARDIA Sede MILANO (MI) Repertorio
n. 15590 - AP Sede MILANO (MI) Registrazione n. 1662
registrato in data 31/12/2003 - ESEGUITA I SOLI FINI
DELLA CONTINUITA' STORICA Voltura n. 4653.1/2008 -
Pratica n. CR0091804 in atti dal 22/09/2008

Visura telematica

Tributi speciali: Euro 0,90

Legenda

a) 19A: Roggia finella

N=5023300

E=1540600

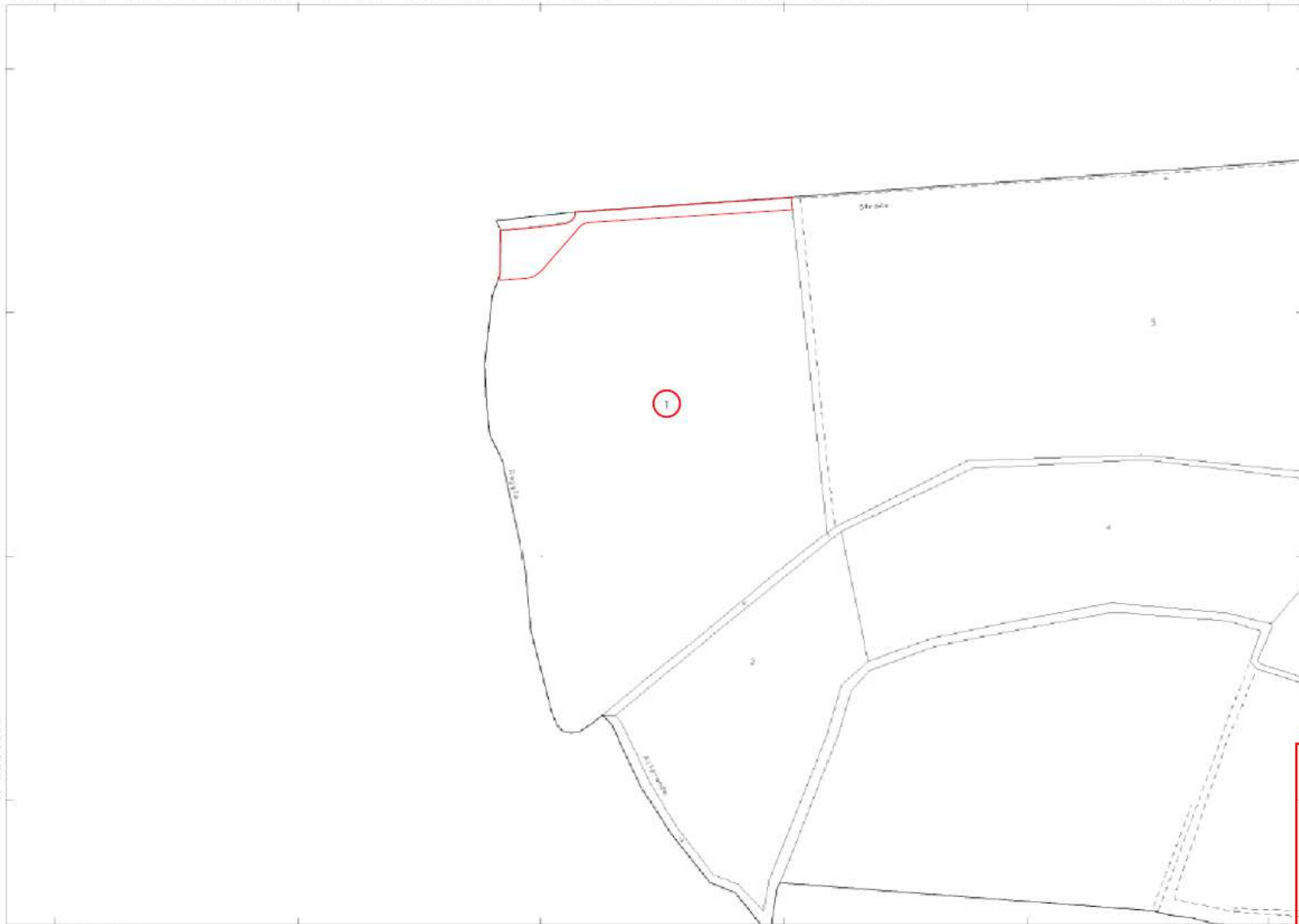

Comune: (CR) DOVERA
Foglio: 13
Scala originale: 1:2000
Dimensione cornice: 534.000 x 378.000 metri
Protocollo pratica 7257078/2022
4-Lug-2022 15:41:16

1 Particella:

Catasto terreni

Visura attuale per immobile

Situazione degli atti informatizzati al 05/07/2022



Immobile di catasto terreni



Causali di aggiornamento ed annotazioni

Informazioni riportate negli atti del catasto al 05/07/2022

Dati identificativi: Comune di DOVERA (D358) (CR)
Foglio 13 Particella 1

Classamento:

Redditi: dominicale Euro 253,28
 agrario Euro 182,60

Il reddito dominicale è stato calcolato tenendo
conto delle seguenti deduzioni: 19A^{a)}

Particella con qualità: PRATO IRRIG di classe 1
Superficie: 22.810 m²

Ultimo atto di aggiornamento: TABELLA DI VARIAZIONE del 06/12/2013 Pratica n. CR0097483 in atti dal
06/12/2013 P.96373/13 (n. 2339.1/2013)

> Dati identificativi

Comune di DOVERA (D358) (CR)
Foglio 13 Particella 1

Impianto meccanografico del 19/04/1975

> Dati di classamento

Redditi: dominicale Euro 253,28
 agrario Euro 182,60

Il reddito dominicale è stato calcolato tenendo
conto delle seguenti deduzioni: 19A^{a)}

Particella con qualità: PRATO IRRIG di classe 1
Superficie: 22.810 m²

TABELLA DI VARIAZIONE del 06/12/2013 Pratica n.
CR0097483 in atti dal 06/12/2013 P.96373/13 (n.
2339.1/2013)

Notifica effettuata con protocollo n. CR0002456 del
15/01/2014

> Intestazione attuale dell'immobile - totale intestati: 1

> 1. FONDAZIONE BARNI CORRADO DI
ROCADELLO
(CF 82007170192)
Sede in DOVERA (CR)
Diritto di: Proprieta' per 1/1 (deriva dall'atto 1)

1. DELIBERA del 12/12/2003 Pubblico ufficiale
REGIONE LOMBARDIA Sede MILANO (MI) Repertorio
n. 15580 - AP Sede MILANO (MI) Registrazione n. 1662
registrato in data 31/12/2003 - ESEGUITA AI SOLI FINI
DELLA CONTINUITA' STORICA Voltura n. 4653.1/2008 -
Pratica n. CR0091804 in atti dal 22/09/2008

Visura telematica

Tributi speciali: Euro 0,90

Legenda

a) 19A: Roggia tinella



4-Lug-2022 15:51:28
Protocollo pratica T264032/2022
Scala originale: 1:2000
Dimensione cornice: 534.000 x 378.000 metri
Comune: (CF) DOVERA
Foglio: 13
Particella: 5

Catasto terreni

Visura attuale per immobile

Situazione degli atti informatizzati al 05/07/2022



Immobile di catasto terreni



Causali di aggiornamento ed annotazioni

Informazioni riportate negli atti del catasto al 05/07/2022

Dati identificativi: Comune di DOVERA (D358) (CR)

Foglio 13 Particella 3

Classamento:

Redditi: dominicale Euro 458,30

 agrario Euro 315,72

Particella con qualità: PRATO IRRIG di classe 1

Superficie: 39.440 m²

Ultimo atto di aggiornamento: TABELLA DI VARIAZIONE del 06/12/2013 Pratica n. CR0097486 in atti dal 06/12/2013 P.96373/13 (n. 2341.1/2013)

> Dati identificativi

Comune di DOVERA (D358) (CR)

Foglio 13 Particella 3

Impianto meccanografico del 19/04/1975

> Dati di classamento

Redditi: dominicale Euro 458,30

 agrario Euro 315,72

Particella con qualità: PRATO IRRIG di classe 1

Superficie: 39.440 m²

TABELLA DI VARIAZIONE del 06/12/2013 Pratica n. CR0097486 in atti dal 06/12/2013 P.96373/13 (n. 2341.1/2013)

Notifica effettuata con protocollo n. CR0002456 del 15/01/2014

> Intestazione attuale dell'immobile - totale intestati: 1

> 1. FONDAZIONE BARNI CORRADO DI
ROCADELLO
(CF 82007170192)

Sede in DOVERA (CR)

Diritto di: Proprieta' per 1/1 (deriva dall'atto 1)

1. DELIBERA del 12/12/2003 Pubblico ufficiale REGIONE LOMBARDIA Sede MILANO (MI) Repertorio n. 15580 - AP Sede MILANO (MI) Registrazione n. 1662 registrato in data 31/12/2003 - ESEGUITA AI SOLI FINI DELLA CONTINUITA' STORICA Voltura n. 4653.1/2008 - Pratica n. CR0091804 in atti dal 22/09/2008



N=5023300

E=1541200

1 Particella: 12

4-Lug-2022 15:52:40
Dimensione cornice: 534.000 x 378.000 met. (fotocoll. pratica T204843/2022)

Comune: (CR) DOVERA
Foglio: 13

Catasto terreni
Visura attuale per immobile
Situazione degli atti informatizzati al **05/07/2022**



Immobile di catasto terreni



Causali di aggiornamento ed annotazioni

Informazioni riportate negli atti del catasto al 05/07/2022

Dati identificativi: Comune di DOVERA (D358) (CR)
Foglio 13 Particella 12

Classamento:

Redditi: dominicale Euro 761,24
 agrario Euro 524,41

Particella con qualità: PRATO IRRIG di classe 1

Superficie: 65.510 m²

Ultimo atto di aggiornamento: TABELLA DI VARIAZIONE del 06/12/2013 Pratica n. CR0097489 in atti dal
06/12/2013 P.96373/13 (n. 2343.1/2013)

> **Dati identificativi**

Comune di DOVERA (D358) (CR)
Foglio 13 Particella 12

Impianto meccanografico del 19/04/1975

> **Dati di classamento**

Redditi: dominicale Euro 761,24
 agrario Euro 524,41

Particella con qualità: PRATO IRRIG di classe 1
Superficie: 65.510 m²

TABELLA DI VARIAZIONE del 06/12/2013 Pratica n.
CR0097489 in atti dal 06/12/2013 P.96373/13 (n.
2343.1/2013)

Notifica effettuata con protocollo n. CR0002456 del
15/01/2014

> **Intestazione attuale dell'immobile - totale intestati: 1**

> **1. FONDAZIONE BARNI CORRADO DI
ROCADELLO
(CF 82007170192)
Sede in DOVERA (CR)
Diritto di: Proprieta' per 1/1 (deriva dall'atto 1)**

**1. DELIBERA del 12/12/2003 Pubblico ufficiale
REGIONE LOMBARDIA Sede MILANO (MI) Repertorio
n. 15580 - AP Sede MILANO (MI) Registrazione n. 1662
registrato in data 31/12/2003 - ESEGUITA AI SOLI FINI
DELLA CONTINUITA' STORICA Voltura n. 4653.1/2008 -
Pratica n. CR0091804 in atti dal 22/09/2008**

FOGLIO	MAPPALE	PROPRIETA'	AREA INTERESSATA DAL PROGETTO	TOTALE AREA INTERESSATA DAL PROGETTO	
12	7	RAIMONDI COMINESI ANGELO RAIMONDI COMINESI GIOVANNI	655 mq		
12	6	RAIMONDI COMINESI ANGELO RAIMONDI COMINESI GIOVANNI	777 mq		
12	3	INVESTIMENTI AGRICOLI IMMOBILIARI SRL	53 mq		
12	4	INVESTIMENTI AGRICOLI IMMOBILIARI SRL	816 mq		
12	109	INVESTIMENTI AGRICOLI IMMOBILIARI SRL	1783 mq		
12	20	FONDAZIONE BARNI CORRADO DI RONCADELLO	302 mq		
12	22	FONDAZIONE BARNI CORRADO DI RONCADELLO	1131 mq		
12	23	FONDAZIONE BARNI CORRADO DI RONCADELLO	700 mq		
13	1	FONDAZIONE BARNI CORRADO DI RONCADELLO	937 mq		
13	3	FONDAZIONE BARNI CORRADO DI RONCADELLO	1590 mq		
13	12	FONDAZIONE BARNI CORRADO DI RONCADELLO	36 mq		
					8780 mq